

## MOVIL TRACK GPS S.A.S

### SISTEMA DE GESTIÓN EN TRANSPORTE

Es una plataforma web que sirve para gestionar servicio, administración de clientes y de documentos vehicular. Liquidación y consolidación de servicio, gestión de servicios, administración de clientes, administración documental de vehículos, liquidación, consolidación de servicios y alertas de vencimientos de documentos.

**PLANILLA FUEC:** Opción de elaborar la planilla de viaje conforme a lo establecido por el ministerio de transportes, esta información puede ser enviada a dicho ministerio para su verificación y control.

#### ADMINISTRACIÓN COMERCIAL DE FLOTA:

- Distribución de la ciudad en zonas de trabajo
- Eficiencia en entrega al cliente final
- Confirmación entrega de pedidos a cliente final.
- Eficiencia en entrega producto rápido y ágil basado en herramienta tecnológica

#### GESTION DE MANTENIMIENTO DE FLOTA:

- Programación de mantenimiento preventivo de toda la flota tales como:
- Gestión de cambios de aceite
- Gestión de Cambios de llanta
- Gestión de Revisión tecno mecánica
- Gestión Mantenimientos preventivos
- Vencimientos de seguros obligatorios.
- Hoja de vida del vehículo ( ficha técnico)
- Gestión de accidentalidad y autopartes.
- Y demás opciones que se requieran integrar.
- Sistema de alerta en cabina de cámaras de foto multa

#### GESTION DE CONDUCTORES:

- Datos Generales de conductores
- Vencimientos de licencias
- Gestión de Penalizaciones
- Seguridad social
- Hoja de vida de conductor
- RH
- Y demás opciones que se requieran integrar.
- Sistema de alerta en cabina de cámaras de foto multa

### GESTION COMERCIAL Y DE SERVICIOS:

- Creación de clientes:
  - Tener al día la información de clientes, frecuencia de pedidos.
  - Creación de zonas de trabajo.
  - Comunicación y envío de pedidos en pantalla o celular
  - Visualización de Flota
  - Alarmas de llegada y salida de clientes
  - Zonas prohibidas
  - Creación Call Center venta y despacho de productos
  - Asesoría comercial
  - Capacitación en manejo de herramienta de despachos
- Servicio al cliente

## TARJETAS -RFID

El sistema Wialon soporta la función de controlar a los pasajeros que realizan viajes regulares en el transporte especializado (por ejemplo, en un autobús escolar o empresarial). Entrando y bajando del vehículo el pasajero acerca una etiqueta RFID al lector especial. Los datos obtenidos se envían al sistema Wialon Hosting, donde podrán utilizarse más tarde para los objetivos de seguimiento.

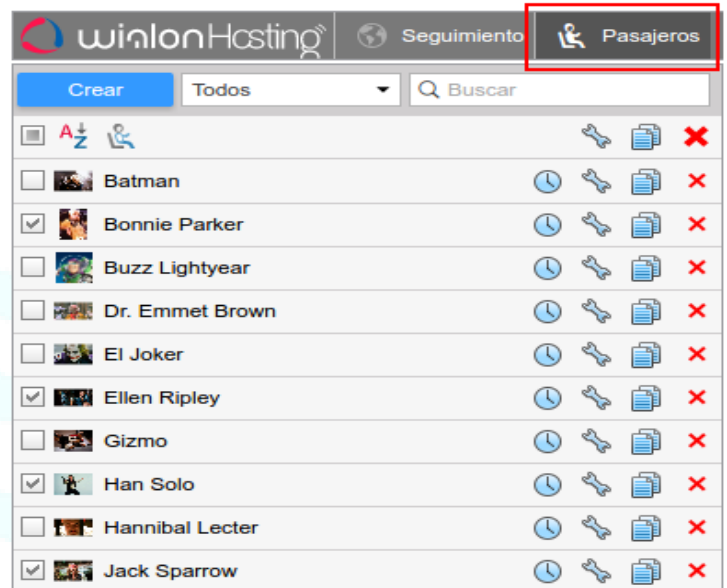
A screenshot of the Wialon Hosting web interface. The top navigation bar includes 'wialonHosting', 'Seguimiento', and 'Pasajeros' (highlighted with a red box). Below the navigation bar is a 'Crear' button, a dropdown menu set to 'Todos', and a search bar labeled 'Buscar'. The main content area is a table with columns for checkboxes, character names, and action icons (clock, key, document, and red X).

<input type="checkbox"/>	Az					
<input type="checkbox"/>		Batman				
<input checked="" type="checkbox"/>		Bonnie Parker				
<input type="checkbox"/>		Buzz Lightyear				
<input type="checkbox"/>		Dr. Emmet Brown				
<input type="checkbox"/>		El Joker				
<input checked="" type="checkbox"/>		Ellen Ripley				
<input type="checkbox"/>		Gizmo				
<input checked="" type="checkbox"/>		Han Solo				
<input type="checkbox"/>		Hannibal Lecter				
<input checked="" type="checkbox"/>		Jack Sparrow				



## INSPECCIÓN PREOPERACIONAL

La inspección pre-operacional comprende todo un proceso sistemático que se debe seguir rigurosamente con el fin de no dejar nada a la deriva.

Es preciso que el conductor realice una verificación detallada antes del viaje, de los sistemas que componen el vehículo y así determinar el buen funcionamiento del mismo o descubrir problemas que pueden causar una avería o una descompostura durante el viaje.



## SISTEMA DE REGISTRO PREOPERACIONAL

### PLAN ESTRATEGICO DE SEGURIDAD VIAL

- **Gestión Preoperacional de Vehículos.**
- **Seguimiento Mecánico.**
- **Revisión Bimensual.**
- **Control y Gestión de Siniestros.**
- **Alertas y Notificaciones de Mantenimientos.**
- **Alertas y Notificaciones de Documentos Vencidos.**
- **Gestión de Extractos Generados.**
- **Gestión del Parque Automotor.**
- **Consultas de Documentos Vencidos.**
- **Inspecciones, Revisiones y Mantenimiento de Vehículos.**
- **Evaluación de conductores**
- **Conducción eficiente**
- **Rutas Segura**

## OTRAS APLICACIONES MOVILES:



### Chatterbox v1.3.3.

Una comunicación eficaz entre el conductor y el operador es un componente importante de cualquier empresa logística. Chatterbox es una aplicación simple y cómoda para comunicarse con conductores. Permite enviar mensajes tanto por medio de SMS, como vía Internet. Además de proporcionar comunicación con el conductor, la aplicación permite controlar la unidad por medio de comandos. Los operadores pueden enviar a los conductores direcciones del mapa o de geo cercas existentes. Chatterbox permite asimismo intercambiar imágenes, fotos, rutas y coordenadas. La historia de correspondencia se guarda en el sistema, lo que la proporciona acceso a los mensajes que necesita en cualquier momento.

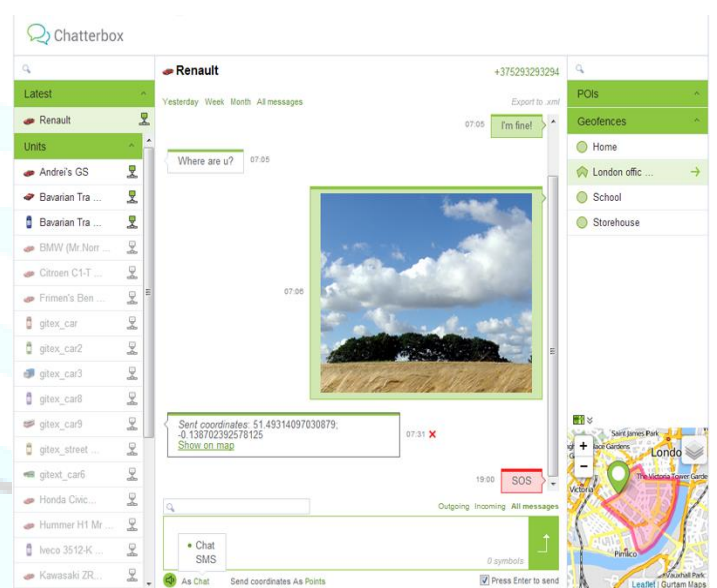

### Logistics v1.3.0

Logistics es un servicio universal creado para controlar todas las etapas del trabajo de servicios de entrega. Dos aplicaciones separadas (versiones web y móvil) para los operadores y mensajeros le permiten controlar el proceso de gestión de pedidos, incluidas su creación, planificación, distribución, optimización y coordinación de rutas.

Tenga su ruta siempre a la mano con Logistics. Una la oficina y el campo y haga uso de los informes con Logistics.





## Eco Driving v1.0.4

Eco Driving es una aplicación creada para mejorar la seguridad vial, reducir los gastos en mantenimiento y combustible y garantizar la seguridad de carga.

La configuración flexible de Eco Driving proporciona una evaluación exhaustiva de la calidad de conducción. El cálculo se basa en tales criterios como excesos de velocidad, aceleración, frenado, giro, conducción imprudente, así como se toma en cuenta una violación personalizada. La aplicación Eco Driving proporciona ajustes flexibles de parámetros de estimar la calidad de conducción:

los integradores ajustan los criterios tomados en consideración y los coeficientes para cada tipo de vehículo o rastreador concreto.

En la aplicación Eco Driving se puede evaluar rápido la calidad de conducción de un automóvil por cualquier intervalo temporal o cada viaje por separado, así como revisar información general por todos los vehículos.

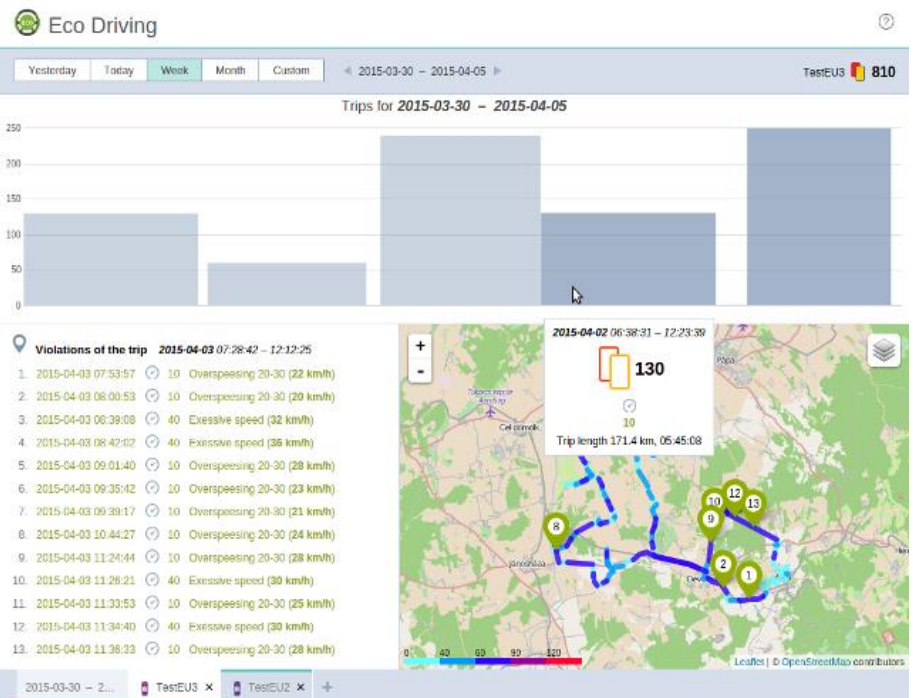

## Delivery Service v1.9.4

La aplicación Delivery Service permite construir una ruta óptima para pasar por los puntos dados tomando en cuenta su ubicación geográfica y el tiempo deseado de visita. En función de los puntos pueden utilizarse tanto direcciones simples, como las geocercas



## Tacho View v1.2.2

Tacho View es una aplicación cómoda para controlar el funcionamiento del tacógrafo en márgenes del sistema Wialon. La herramienta tiene su propio algoritmo del cálculo del trabajo que depende de la legislación de la región en que trabajan los conductores.